

NGU-Rapport 89.065

Innmåling av diamantborhull.

BORDVEDÅGA-FOREKOMSTEN,

Rana, Nordland.

Rapport nr.	89.065	ISSN 0800-3416	Åpen/Fortrolig til <i>Åpen</i>	
Tittel: <p style="text-align: center;">Innmåling av diamantborhull i Høgtuva-feltet, Nordland.</p>				
Forfatter:		Oppdragsgiver:		
Helge Lindahl		Norges geologiske undersøkelse		
Fylke:		Kommune:		
Nordland		Rana		
Kartbladnavn (M. 1:250 000)		Kartbladnr. og -navn (M. 1:50 000)		
Mo i Rana				
Forekomstens navn og koordinater:		Sidetall: 4	Pris: <i>Kr. 35,-</i>	
Bordvedåga 449.300-7365.650 33		Kartbilag: 1		
Feltarbeid utført:	Rapportdato:	Prosjektnr.:	Seksjonssjef:	
1988	1989	22.2441.00		
Sammendrag: <p>Lok. nr. 40499.A.</p> <p>Det ble innmålt 45 diamantborhull som er listet opp med koordinater og høydeangivelse.</p> <p>Samtlige borhull er lagt inn på vedlagte kart over NGUs stikningsnett i området.</p>				
Emneord		Malmgeologi		
Diamantboring		Industrimineraler		Fagrapport

Innmåling av diamantborhull i Bordvedåga, Rana, Nordland.

Det ble utført tachymetrisk innmåling av 45 diamantborhull i Høgtuva-området i tiden 24.08. - 27.08.1988.

Samtlige borhull ble koordinatbestemt i forhold til NGUs stikningsnett over feltet. Høydeangivelser er oppgitt i forhold til St. III i stikningsnettet som er satt til å være 400 m.o.h.

Vedlegg:

1. Liste over borhull m/koordinater og høydeangivelser.
2. Kart over stikningsnett m/inntegnet 45 borhull.

Trondheim, 14.02.1989

Helge Lindahl

*Tachymetrisk innmåling av diamantborhull i
Høgtuva, Rana, Nordland.*

Borhull nr.	Koordinater		Høyde
	N	Ø	
1	5050,21	4985,58	404,36
2	5051,88	5010,69	398,45
3	5052,09	5037,82	395,89
4	5051,14	5060,41	393,57
5	5050,77	5085,57	390,78
6	5060,31	5057,57	394,73
7	5040,53	5079,70	391,32
8	5009,34	5093,82	390,64
9	4999,96	5092,20	391,54
10	4983,92	5096,69	392,86
11	4975,99	5100,95	392,77
12	4964,50	5101,45	393,90
13	4954,64	5110,31	394,00
14	5081,34	5113,14	389,30
15	5050,78	5125,30	387,10
16	5024,23	5149,59	386,05
17	4998,76	5154,32	386,21
18	4975,14	5169,45	386,94
19	5009,23	5221,40	377,06
20	5055,87	5201,69	380,57
21	5090,60	5190,34	382,74
22	5126,55	5168,03	385,43
23	4969,84	5226,45	378,47
24	4930,11	5231,08	382,93
25	4999,47	5311,43	370,52
26	5052,82	5281,12	374,20
27	5100,79	5254,64	376,50
28	5149,53	5226,44	377,38
29	5199,45	5208,87	379,06
30	5163,77	5144,86	387,55
31	5118,54	5104,17	393,08
32	4950,26	5175,86	389,41
33	4898,93	5211,05	387,51
34	4925,32	5140,52	392,05
35	4901,88	5151,82	393,68
36	4917,86	5260,19	385,19
37	4873,84	5224,05	388,94
38	4867,17	5284,50	386,45
39	4823,37	5244,40	387,47
40	4772,55	5263,76	382,18
41	5068,88	5231,72	377,63
42	4871,07	5169,76	394,85
43	4848,98	5177,59	398,26
44	4817,31	5194,45	398,47
45	4787,69	5211,39	393,67

5000 φ

5050 φ

5100 φ

5150 φ

5200

5250 φ

5200 N

△ Færist pkt. på basislinje

○30

○29

5150 N

○28

○22

○31

○27

5100 N

△ St.1

○14

○41

○6

○20

○26 5050 N

○1

○2

○3

○4

○5

○15

○1

○2

○3

○4

○5

○15

○7

Bordvedåga

○16

○25 5000 N

△ St.III

○8

○19

○9

○17

5000 N

○10

○18

○23

○11

○12

○13

○32

4950 N

○34

○24

○36

4900 N

○35

○33

△ St.II

○38

4850 N

○42

○37

○43

4800 N

○44

○39

○45

○40

4750 N

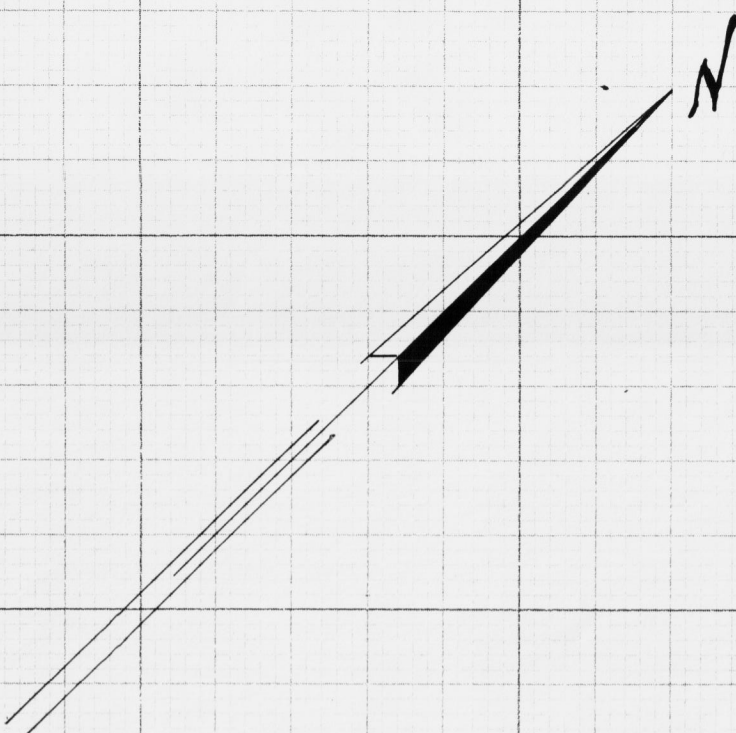

OVERSIKT OVER DIAMANTBOREHULL BORDVEDÅGA Be- FOREKOMST HØGTUVA	MÅLESTOKK	MÅLT H.L./JG.	1988
	1:1000	TEGN	
		TRAC L.F.	FEB.-89
		KFR	
NORGES GEOLOGISKE UNDERSØKELSE TRONDHEIM	TEGNING NR. 89.065 01	KARTBLÅD NR. 1927 I	